FineNet FN 915 VEL

Velours-kletthaftende, schaumkaschierte Netzgewebescheibe

Produktvorteile

- Optimale Anpassung an Konturen und sehr enge Radien
- Sehr hohe Standzeit durch geringes Zusetzverhalten und möglicher Reinigung nach Gebrauch
- Sehr feine Oberflächen mit gleichmäßigen Rautiefen
- Geringerer Nachbearbeitungsaufwand durch staubfreies Schleifen
- Äußerst universell einsetzbar
- Trockenschliff: weniger Staubrückstände durch mögliche Staubabsaugung und Staubaufnahme der Scheibe
- Nassschliff: feindosiertes Abspülen und Binden der Schleifrückstände mit aufgenommenen Wasser
- Druckausgleichende Schaumstoffschicht reduziert die Gefahr des Durchschleifens von Oberflächenbeschichtungen

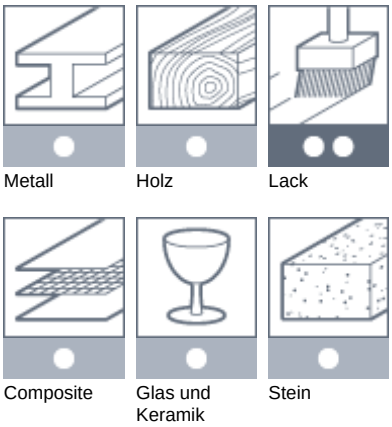

Anwendungen

- Schleifen von KTL-Beschichtungen und Füllern
- Feinschleifen von Klarlacken vor dem Polieren
- Feinschliff von Edelstahlblechen vor dem Polieren
- Lackzwischenschliff von profilierten Interieurteilen
- Schleifen von Mineralstoffplatten, wie z. B. Corian®

Produktaufbau

Typ	91527
Schleifkorn	Siliciumcarbid
Bindung	Kunstharz
Unterlage	schaumkaschiertes VEL-Netzgewebe
Streuung	offen
Körnungsbereich	+ 240, + 360, + 500, + 600, + 800, + 1000

Lieferformen

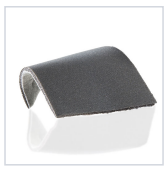
Streifen

Blattscheiben

Weitere Informationen

www.hermes-schleifmittel.com